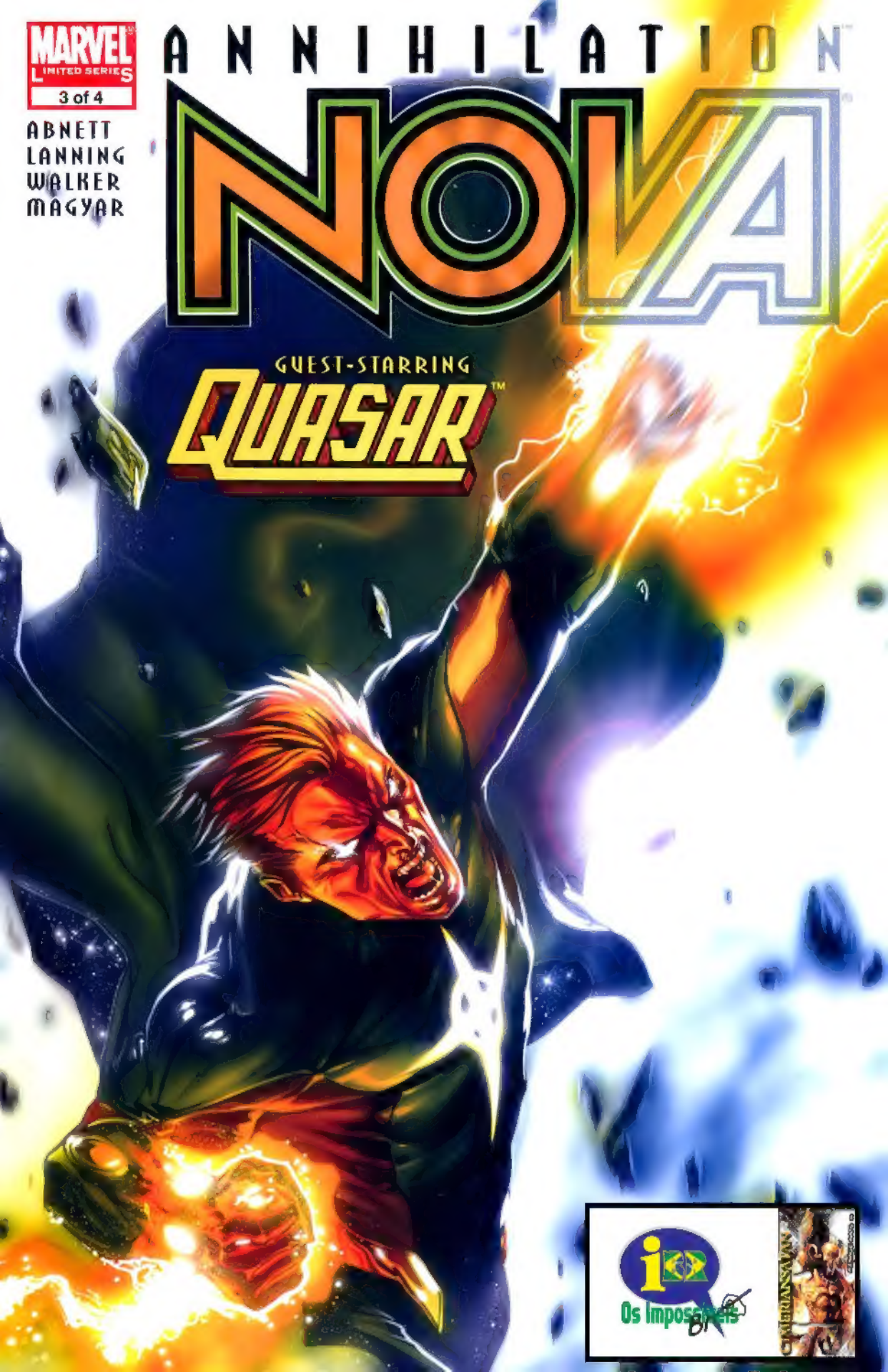
MARVEL
LIMITED SERIES
3 of 4
ABNETT
LANNING
WALKER
MAGYAR
ANNIHILATION
NOVA
GUEST-STARRING
QUASAR™
Os Imposs
BR

A SEGURANÇA NA MULTIDÃO

DAN ABNETT & ANDY LANNING — roteiro
KEV WALKER — desenhos
RICK MAGYAR — arte-final
BRIAN REBER — cores
ANDY SCHMIDT — editor original
JOE QUESADA — editor-chefe original
JOTAPÊ MARTINS/FL — tradução e adaptação
GISELE TAVARES — letras
FERNANDO LOPES — editor

DEZOITO MILHÕES E SEISCENTOS MIL COLONOS AAKONIANOS, TODOS APAVORADOS. MUITOS SEM CONDIÇÕES DE COORDENAR ESFORÇOS.
ACHO QUE NÃO CONSEGUEM. NÃO.
A FROTA AAKONIANA ESTÁ SOB PRESSÃO, ENFRENTANDO EMERGÊNCIAS NOS MUNDOS FRONTEIRIÇOS. PEDIRAM QUE EU VIESSE AJUDAR.
PORQUE VOCÊ É... QUEM?
QUASAR. E VOCÊ?
ESSE É DRAX.
DRAX?
APENAS DRAX.
QUE PODE OU NÃO TER UM PASSADO DE DESTRUIÇÃO.
O DESTRUIDOR? VOCÊ NÃO ERA MAIS ALTO?
FOI UMA FASE. ELE JÁ SUPEROU.
OLHA, O DRAX QUE CONHEÇO NÃO É FLOR QUE SE CHEIRE. FAZ IDEIA DO QUE---
FAÇO MUITA. NÃO HAVIA MUITA ESCOLHA. FOMOS OS ÚNICOS A ESCAPAR COM VIDA DE XANDAR.
XANDAR FOI ATACADO?
XANDAR FOI DESTRUÍDO, QUASAR.
NÃO! O QUÊ?!
A TROPA TAMBÉM ACABOU. SOU TUDO QUE RESTA.
NÃO... ACREDITO. XANDAR?
VOCÊS TRÊS ESTÃO BEM?
ATÉ QUE PODERÍAMOS ESTAR PIOR.
AH, ESSA É A CAMMI. ELA DIZ EM VOZ ALTA O QUE A MAIORIA DAS PESSOAS SÓ PENSAM.
TÔ TENTANDO ME DECIDIR... O QUE QUEIMA MAIS O FILME, USAR CAPA EM PÚBLICO OU UM BALDE NA CABEÇA?

ATENÇÃO, RICHARD.
QUE FOI AGORA?
JÁ É HORA DE RETOMAR SUA FUNÇÃO PRIMÁRIA.
VOCÊ CONDUZIU DRAX E A JOVEM A UM LOCAL SEGURO.
AQUI É SEGURO? NÃO PARECE. AS PESSOAS NÃO CONSEGUEM PARTIR RÁPIDO O BASTANTE.
MESMO ASSIM--
NO MOMENTO, NÃO ME PARECE QUE EU TENHA TRAZIDO DRAX E CAMMI PRA SEGURANÇA. ALÉM DO MAIS, EU DIRIA QUE AGORA TENHO OUTRAS DEZOITO MILHÕES DE PESSOAS PRA SALVAR.
NÃO É UMA BOA FORMA DE ENCARAR A SITUAÇÃO.
PORQUE EU DEVERIA ME CONCENTRAR EM COLOCAR VOCÊ A SALVO, MENTE GLOBAL?
EXATAMENTE. É VITAL QUE--
CALA A BOCA, TÁ?
NÃO É UM SACO?
AINDA NÃO SABEMOS QUEM SÃO OS AGRESSORES.
É GENTE NOVA PRA MIM.
TALVEZ VOCÊ DEVA PERGUNTAR PRO DRAX. PARECE SER GENTE DA LAIA DELE.
DUVIDO QUE--
EU TAVA BRINCANDO. VAMOS ESQUECER DRAX. ELE VOLTA A SER NOSSO PROBLEMA OUTRO DIA. SÓ PRA VOCÊ TER IDEIA DE COMO A SITUAÇÃO AQUI É GRAVE.
VEM. ME DÁ UMA FORÇA.
NÃO SEI SE--

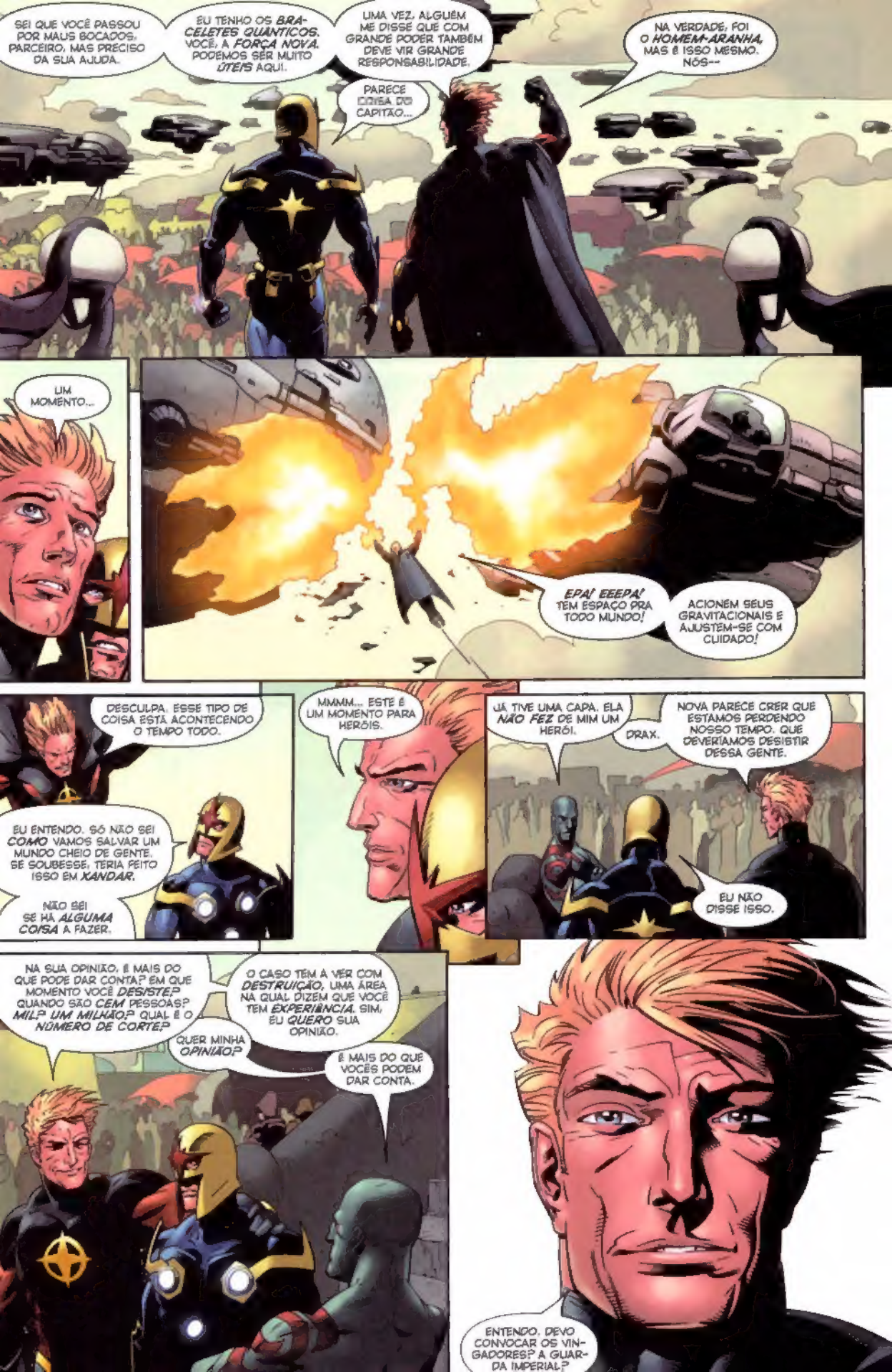
SEI QUE VOCÊ PASSOU POR MAUS BOCADOS, PARCEIRO, MAS PRECISO DA SUA AJUDA.
EU TENHO OS BRACELETES QUÂNTICOS. VOCÊ, A FORÇA NOVA. PODEMOS SER MUITO ÚTEIS AQUI.
UMA VEZ, ALGUÉM ME DISSE QUE COM GRANDE PODER TAMBÉM DEVE VIR GRANDE RESPONSABILIDADE.
PARECE COISA DO CAPITÃO...
NA VERDADE, FOI O HOMEM-ARANHA, MAS É ISSO MESMO. NÓS--
UM MOMENTO...
EPA! EEEPA! TEM ESPAÇO PRA TODO MUNDO!
ACIONEM SEUS GRAVITACIONAIS E AJUSTEM-SE COM CUIDADO!
DESCULPA. ESSE TIPO DE COISA ESTÁ ACONTECENDO O TEMPO TODO.
EU ENTENDO. SÓ NÃO SEI COMO VAMOS SALVAR UM MUNDO CHEIO DE GENTE. SE SOUBESSE, TERIA FEITO ISSO EM XANDAR.
NÃO SEI SE HÁ ALGUMA COISA A FAZER.
MMMM... ESTE É UM MOMENTO PARA HERÓIS.
JÁ TIVE UMA CAPA. ELA NÃO FEZ DE MIM UM HERÓI.
DRAX.
NOVA PARECE CRER QUE ESTAMOS PERDENDO NOSSO TEMPO. QUE DEVERÍAMOS DESISTIR DESSA GENTE.
EU NÃO DISSE ISSO.
NA SUA OPINIÃO, É MAIS DO QUE PODE DAR CONTA? EM QUE MOMENTO VOCÊ DESISTE? QUANDO SÃO CEM PESSOAS? MIL? UM MILHÃO? QUAL É O NÚMERO DE CORTE?
O CASO TEM A VER COM DESTRUIÇÃO, UMA ÁREA NA QUAL DIZEM QUE VOCÊ TEM EXPERIÊNCIA. SIM, EU QUERO SUA OPINIÃO.
QUER MINHA OPINIÃO?
É MAIS DO QUE VOCÊS PODEM DAR CONTA.
ENTENDO. DEVO CONVOCAR OS VINGADORES? A GUARDA IMPERIAL?

CHAME OS SKRULLS SE QUISER. TANTO FAZ.
O ESPAÇO NÃO VÊ ALGO ASSIM HÁ BILHÕES DE ANOS.
SÓ HÁ UMA COISA A FAZER.
ELEMENTOS DA FROTA AAKONIANA ESTÃO COMPROMETIDOS COM A ESCOLTA DOS COMBOIOS DE EVACUAÇÃO. MAIS UM OU DOIS DIAS--
NÃO PERCA TEMPO SALVANDO ESSA GENTE. PREPARE-SE PRA LUTAR.
ESSAS PESSOAS NÃO PODEM LUTAR. NOVA E EU TEMOS QUE LEVÁ-LAS A UM LUGAR SEGURO.
NÃO HÁ LUGAR ASSIM.
NOVA ESTÁ ESCONDENDO ALGO DE VOCÊ.
O QUÊ?
NÃO ESTOU, NÃO.
ELE ESTÁ CARREGADO.
PRA SE PRESERVAR, A MENTE GLOBAL XANDARIANA TRANSFERIU-SE INTEGRALMENTE PRA ELE.
TODO O PODER DA TROPA NUMA SÓ PESSOA.
É VERDADE?
ELE TEM MEDO DISSO. JÁ PERDEU O CONTROLE UMA VEZ. E NÃO FOI NADA AGRADÁVEL.
CARA... TEM MAIS GENTE OUVINDO...
COMO SABE DISSO?
TIVE UMA CONVERSA COM O CHAPÉU DELE.

VALÉU. FOI CONSTRANGEDOR.
VOCÊ QUERIA QUE EU O TREINASSE. QUE ENSINASSE AUTOCONTROLE.
ENCARAR A *VERDADE* É O PRIMEIRO PASSO. SE NEGAR A REALIDADE, NÃO VAI SER ÚTIL PARA QUASAR.

"NÃO VOU SER ÚTIL"? DEU PRA SER *HERÓI* AGORA, DRAX?
NÃO.
MAS ESTÁ TENTANDO AJUDAR.
AJUDAR *ME* AJUDA A ESCAPAR. VEM VINDO UM PESADELO. TEMOS QUE FICAR *JUNTOS*.
ISTO É UMA *GUERRA*. SABE DO QUE PRECISAMOS?

DESTRUIDORES?

EXATO. DESTRUIDORES.

TEMOS QUE NOS PREPARAR PRA LUTAR.
VOCÊ ESTÁ OCUPADO DEMAIS *RECLAMANDO*.

EU *POSSO* LUTAR!

MOSTRE-ME.

VAMOS FICAR POR AQUI?
VAMOS.
CÊ DISSE QUE AS COISAS TAVAM RUINS.
É ESTÃO.
ENTÃO, POR QUE VAMOS FICAR?
NOVA. HÁ PODER NELE. MUITO.
E DAÍ?
PODER ASSIM PODE SER ÚTIL PARA ALGUÉM QUE ESTEJA PARTICULARMENTE INTERESSADO EM DESTRUIR ALGUMA COISA.
CEEEEEEERTO.
ENQUANTO ISSO, FICAR PERTO DE UM PODER COMO ESSE COM CERTEZA É A MEDIDA MAIS SEGURA QUE PODEMOS TOMAR NO MOMENTO.
POR CAUSA DO QUE TÁ PRA VIR?
EXATAMENTE. POR CAUSA DO QUE ESTÁ POR VIR.
CONTROLE DE TRÁFEGO DE ARISTIDES. AQUI É A APROXIMAÇÃO/SAUDAÇÃO DO SUPERPESADO KALLIS ATERATAR.
CONCORDA, CTA?
APROXIMAÇÃO/SAUDAÇÃO RECONHECIDA. KALLIS ATERATAR, BEM-VINDO A NYCOS ARISTIDES.
SIGA PARA A FAIXA ORBITAL 234/667. ESTÁVAMOS À SUA ESPERA.

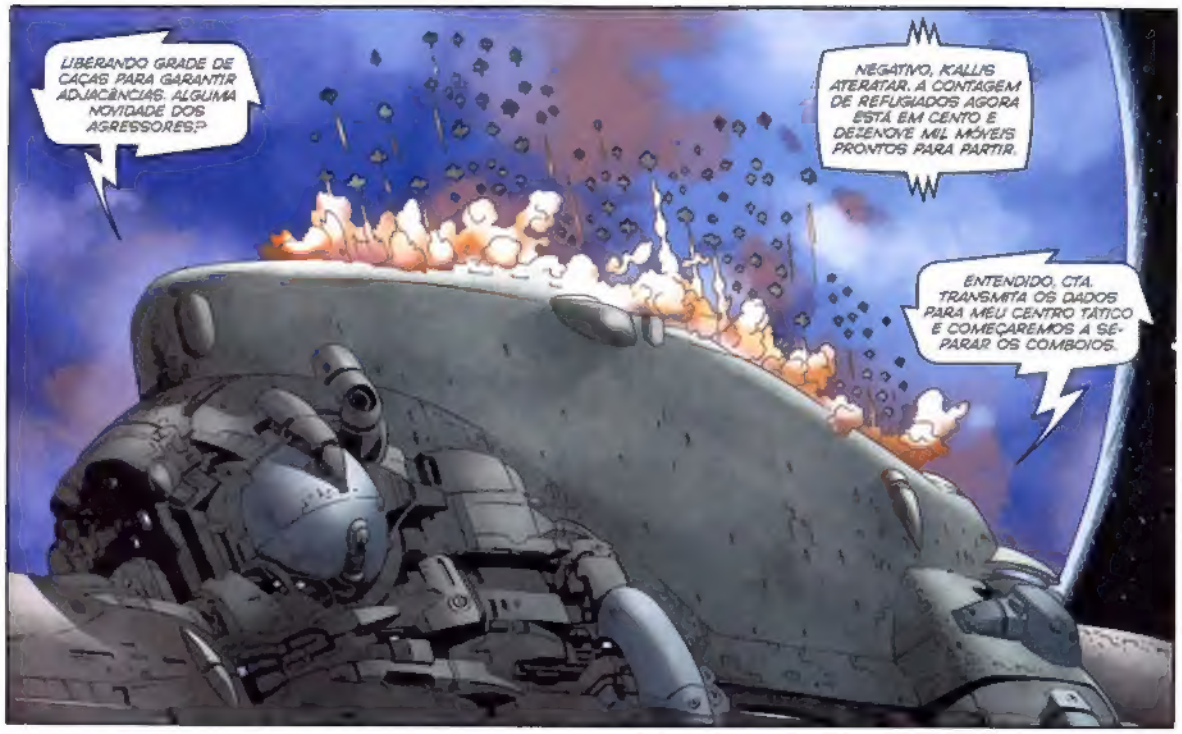
LIBERANDO GRADE DE CAÇAS PARA GARANTIR ADJACÊNCIAS. ALGUMA NOVIDADE DOS AGRESSORES?
NEGATIVO, K'ALLIS ATERATAR. A CONTAGEM DE REFUGIADOS AGORA ESTÁ EM CENTO E DEZENOVE MIL MÓVEIS PRONTOS PARA PARTIR.
ENTENDIDO, CTA. TRANSMITA OS DADOS PARA MEU CENTRO TÁTICO E COMEÇAREMOS A SEPARAR OS COMBOIOS.

A BELONAVE DA FROTA ESTÁ NA ESTAÇÃO E MANDA SUAS SAUDAÇÕES.
OBRIGADO. ESTAS SÃO AS ESTIMATIVAS DE EVACUAÇÃO?
SÃO.

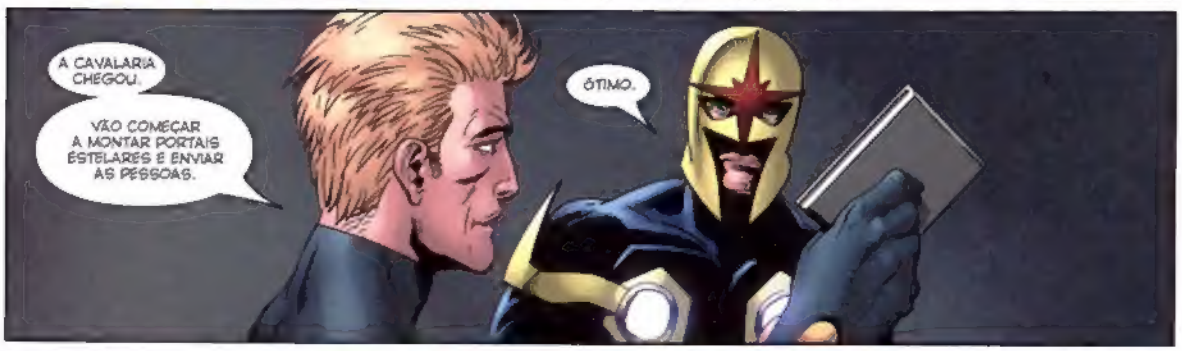
A CAVALARIA CHEGOU.
VÃO COMEÇAR A MONTAR PORTAIS ESTELARES E ENVIAR AS PESSOAS.
ÓTIMO.

DADA A CAPACIDADE DOS PORTAIS ESTELARES QUE PODEM CONSTRUIR, VÃO SER NECESSÁRIOS *CINCO DIAS* PRA PÔR TODAS AS NAVES EM MOVIMENTO.
É TEMPO DEMAIS.
PODERIA SER MAIS RÁPIDO COM UM PORTAL *MAIOR*. UM PORTAL DE *GRANDE CAPACIDADE*. DARIA PRA ENCAMINHAR TODOS EM POUCAS HORAS.
DRAX ME DISSE QUE VOCÊ TEM PODER PRA TANTO.
DRAX É MESMO UM *LINGUARUDO*, NÉ?

E AÍ?
ELE ACHA QUE É MEU *MENTOR*, ENTENDE?
VOCÊ *PEDIU* PRA ELE SER?
DEVO TER MENCIONADO ALGUMA COISA.
TOME MUITO CUIDADO. ELE É *ENCRENCA*. DAQUI A SEIS MESES, NÃO QUERO TER DE IR AO SEU ENCALÇO PORQUE ELE TE TRANSFORMOU NO *"NOVA MALIGNO"*.
"ANTINOVA", NÃO?
OU *"NOVA NEGRO"*, SE BEM QUE O SINDICATO PREFIRA *"NOVA SOMBRIO"*.
BOM. VOLTANDO AO PORTAL...?
VOU TENTAR.
QUE ÓTIMO. DRAX QUER LUTAR? QUE SE *DANE!* TEMOS QUE *SALVAR VIDAS*, NÃO *AGRAVAR* O CONFLITO.
PÔ, SERÁ QUE A *GUERRA KREE-SKRULL* NÃO NOS ENSINOU *NADA*?
HÃ... A NUNCA FICAR NUMA SALA COM UM KREE *E* UM SKRULL?
REET-REET-REET! REET-REET-REET! REET-REET-REET! REET-REET-REET!
QUE É ISSO?
PRO-BLEMAS.
SNFF-SNFF!
ESTÃO VINDO.

--REPITO. AQUI É KALLIS ATERATAR. GRUPOS DE BATALHA HOSTIS EMERGINDO DE PORTAL.
KALLIS ATERATAR EM CONFRONTO NO MOMENTO.
SOLICITANDO ASSISTÊNCIA. SOLICITANDO ASSISTÊNCIA.

ESTOU A QUATRO SEGUNDOS DAÍ
NOVA?
NOVA?
JÁ SEI, JÁ SEI...
ENTRO DE CABEÇA OU MORRO...

RICHARD---

GRADE DE PROTEÇÃO CAINDO! RESTAM CERCA DE 77.3! FORÇA NA RESERVA!
PELO AMOR DE AAKIS, NÃO OS DEIXEM PASSAR!
AGUENTE FIRME, KALL'S ATERATAR! VOU TENTAR CERCAR SEU ESTIBORDO!
ENTENDIDO!
NHH!

QUASAR! À SUA ESQUERDA!
OBRIGADO.
A NOVA BEM QUE VEIO, NOVA.
DIGA O QUE TEM EM MENTE, QUASAR.
ACHO QUE É APENAS UMA UNIDADE BATEDORA. POSSO DAR CONTA DELES. TENHO CERTEZA.
PRECISAMOS DAQUELE PORTA-ESTELAR. CARA. TEMOS DE TIRAR OS COLONOS DAQUI ANTES QUE AS FORÇAS PRINCIPAIS CHEGUEM.
DEIXA COMIGO.

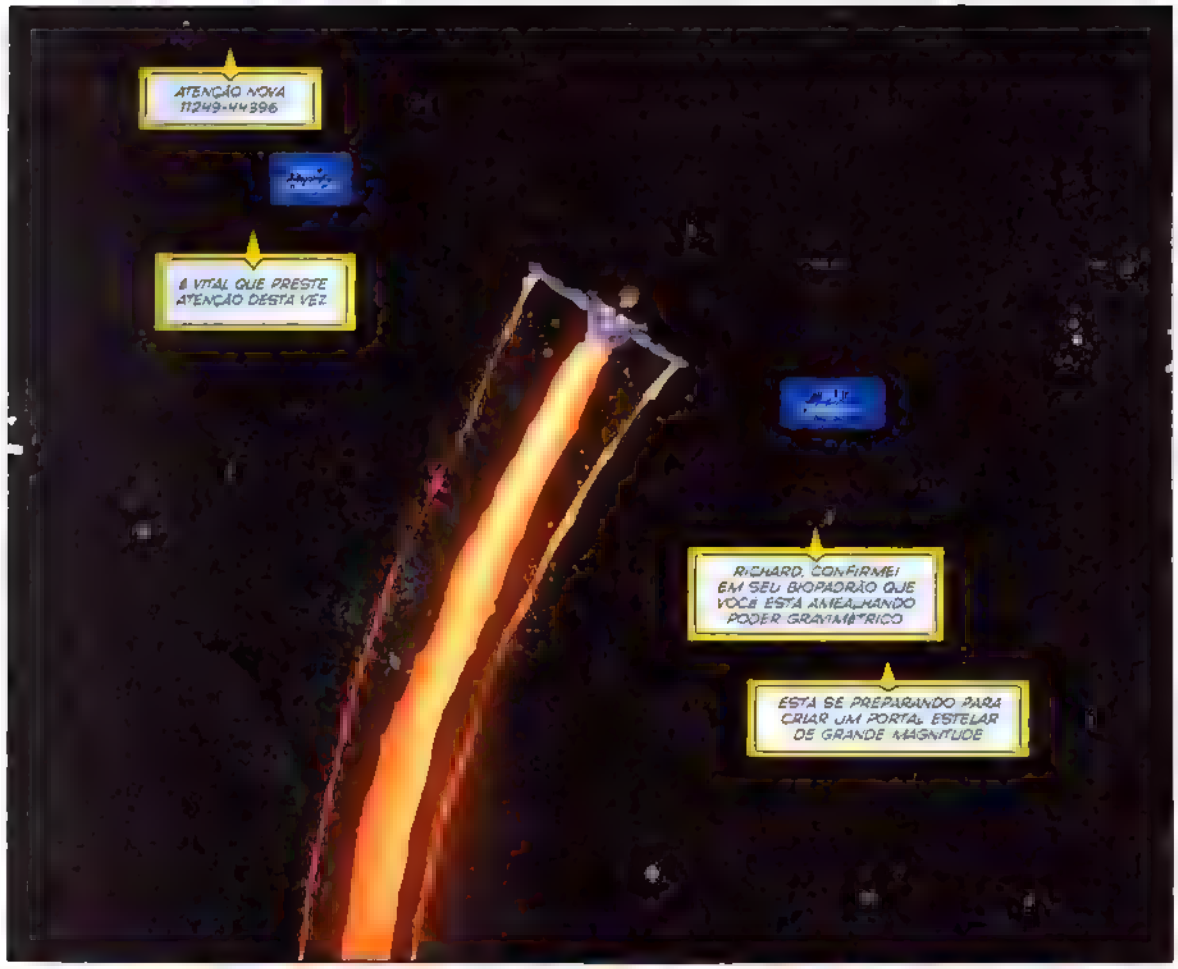

ATENÇÃO NOVA
11249-44396

É VITAL QUE PRESTE
ATENÇÃO DESTA VEZ

RICHARD, CONFIRMEI
EM SEU BIOPADRÃO QUE
VOCÊ ESTÁ AMEALHANDO
PODER GRAVIMÉTRICO

ESTÁ SE PREPARANDO PARA
CRIAR UM PORTAL ESTELAR
DE GRANDE MAGNITUDE

QUANDO DEVERIA CUIDAR
DAS MINHAS PRIORIDADES
E SALVAR VOCÊ?
EU SEI, DÁ UM TEMPO

RICHARD, EU SIMPLESMENTE
ESTAVA PRESTES A OFERECER
ASSISTÊNCIA NA EXECUÇÃO
DESTA TAREFA CONSIDERÁVEL

[illegible] BOM! ISSO
SERIA ÓTIMO.

SECÇÃO DE COMANDO DA ONDA DE ANIQUILAÇÃO.
NAU CAPITÂNIA DO ANIQUILADOR.
2,7 ANOS-LUZ DE ZANDAR...

O QUE ACABEI DE OUVIR...

MEU EXCELSO SENHOR UM EVENTO DE ENERGIA ACABOU DE SER DETECTADO

BEEP!

BIP-BIP!

B81.B18, DESIGNAÇÃO MAMÍFERA *NYCOS ARISTIDES*. NOVE VÍRGULA DOIS ANOS-LUZ DE NOSSA POSIÇÃO.

AS PRIMEIRAS NAVES ESTÃO A CAMINHO
REPTO. CTA. AS PRIMEIRAS NAVES DE REFUGIADOS ESTÃO LIBERADAS!
POR QUE ELE ESTÁ PERDENDO TEMPO COM ESSES ZÉS-NINGUÉNS? DEVIA ESTAR *LUTANDO*.
TALVEZ SEJA O JEITO *DELE* DE LUTAR?
BOM TRABALHO. ISSO É ESTÁVEL?
VA SE MANTER POR TEMPO SUFICIENTE PRA QUE OS COLONOS AAKONIANOS FAÇAM A TRAVESSIA. EU TIVE AJUDA NOS CÁLCULOS
AGORA, VAMOS DAR TEMPO A ELES.

COM CERTEZA MANTENHA ESSES MONSTROS NA DEFENSIVA ATÉ O ÚLTIMO DOS REFUGIADOS PARTIR
AQUI É KALAS ATERRATAR A REDE DETECTORA ACABA DE ENLOUQUECER

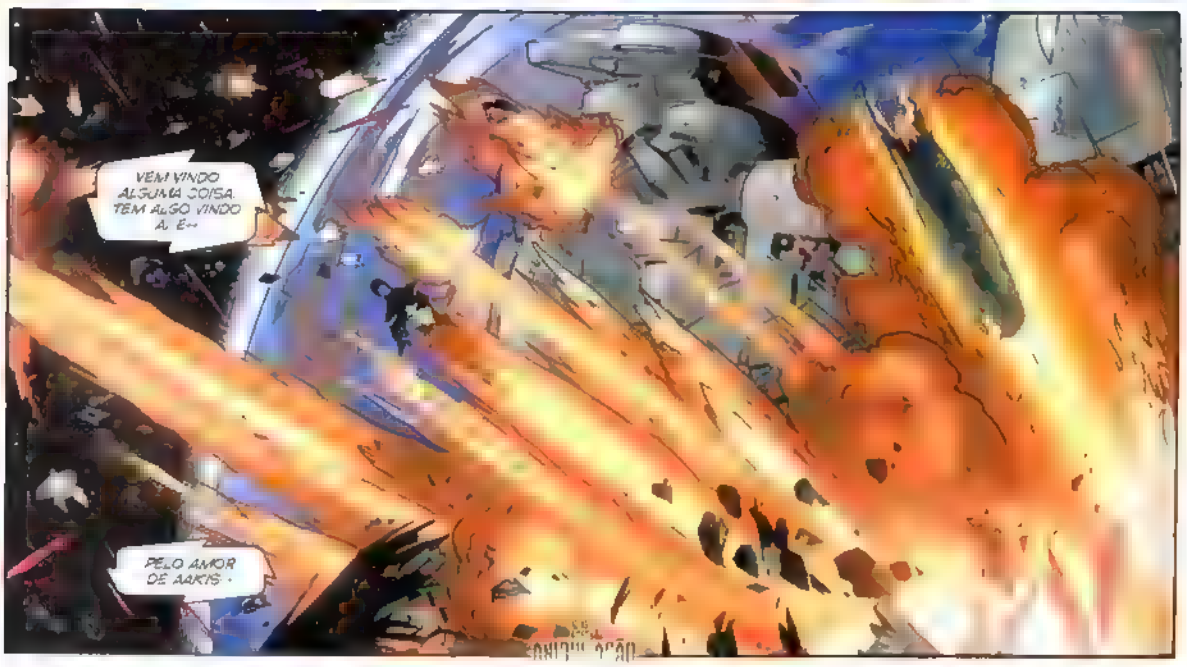
VEM VINDO ALGUMA COISA. TEM ALGO VINDO A. E--
PELO AMOR DE AARTS!

PELO AMOR DE--
UGHNN!
AAARGH!
RICHARD! ATENÇÃO! ATEN--

ME MOSTRE ESSA COISA. ONDE ELA ESTÁ?

ERA O ANIQUILADOR.
AQUILO, ERA O ANIQUILADOR!
É ISSO NÃO É NADA BOM, NÉ?
NOVA? NOVA, VOCÊ ESTÁ AÍ?
VIU ISSO? AH, MEU DEUS! VIU ISSO?
NOVA?

E, EU VI.

A SEGUIR: ANIQUILAÇÃO